بسم الله الرحمن الرحيم

جامعة جرش

كلية الحقوق

FACULTY OF LAW

المؤتمر العلمي الثاني عشر

The Twilfth conference

(القضاء الاداري بين الواقع والطموح)

(The Administratve Judiciary , Reality And Ambition)

١٠ - ١٢ ايار ٢٠١٦

2016 MAY 12-10

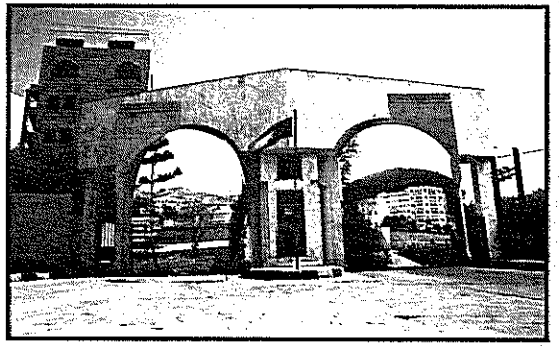

جامعة جرش

كلية الحقوق

المراسلات

توجه جميع المراسلات المتعلقة بالمؤتمر

الى الدكتور

عميد كلية الحقوق - جامعة جرش

على البريد الالكتروني

latif1954@yahoo.com

هاتف: (٠٠٩٦٢٢٦٣٥٠٥٢١)

رقم فاكس: (٠٠٩٦٢٢٦٣٥٠٥٢٤)

Bilal press

اللجنة التحضيرية للمؤتمر

١ - د. عبد الرحمن العرمان عميد كلية الحقوق	رئيساً
٢ - د. غالب حوامدة رئيس قسم القانون	عضواً
٣ - أ. د . عماد ربيع	عضواً
٤ - أ. د. سهيل الفتلاوي	عضواً
٥ - أ. د. حكمت موسى	عضواً
٦ - د. أحمد الحوامدة	عضواً
٧ - د. ربحي اليعقوب	عضواً
٨ - د. زياد ربيع	عضواً
٩ - د. علاء الفواعير	عضواً
١٠ - د. عمار الرواشدة	عضواً
١١ - د. احمد الحسبان	عضواً
١٢ - د. عبد المهدي الضمور	عضواً
١٣ - الاستاذ حسين الحوامدة	عضواً
١٤ - الاستاذ أحمد غطاشة	عضواً و مقرراً
١٥ - السيدة ريما سبع العيش	عضواً
١٦ - الآنسة أسماء ربيع	عضواً
١٧ - العلاقات العامة	عضواً

مقدمة

يشكل القضاء الاداري في المجتمعات المعاصرة أحد أوجه استقلال القضاء وسيادة القانون ، وواحد من أهم الضمانات التي يوفرها القانون في المجتمعات المتقدمة للرقابة على سير أعمال الإدارة (السلطة التنفيذية) ومدى تقيدها بأحكام القانون في معرض قيامها بواجباتها المنوطة بها بموجب القوانين التي يتم تنفيذها بواسطتها ، ولاشك أن دور القضاء الاداري قد يتأثر بالظروف السياسية في الدول التي تحد من دوره المرغوب فيه ، وعلى الرغم مما حققه القضاء الاداري من نجاحات في الرقابة على دور الإدارة وشكل صمام أمان للمواطنين وحمايتهم من تعسف الإدارة وسوء استغلال السلطة عند تطبيق القانون والقيام بدورها بموجب الدستور ، إلا أنه مازال يعاني من بعض الثغرات وبعض المعيقات التي تحد من الصورة المأمولة التي يتوجب أن يصل اليها القضاء الاداري مقارنة بالقضاء العادي ، ففي ظل هذا التصور ومن خلال ماشهده الأردن من تطور كبير في هذا المجال جاء تخصيص موضوع مؤتمر كلية الحقوق في جامعة جرش للقضاء الاداري.

أهداف المؤتمر

يهدف المؤتمر الى تحقيق العديد من الأهداف ومنها :

١- الاطلاع على واقع القضاء الاداري في العالم العربي والاردن بشكل خاص .

٢- إجراء المقارنات والإطلاع على التجديدات وعرض أحدث الأفكار والنظريات في مجال القضاء الاداري .

٣- تشخيص حالات الضعف ومواطن القصور والمعيقات أمام القضاء الاداري .

٤- التعرف على أهم القضايا والتجارب والممارسات العملية في القضاء الاداري .

٥- الخروج بتوصيات تساهم في التغلب على معيقات تطور وتقدم القضاء الاداري .

٦- دراسة وتحديد أهم أوجه العلاقة بين القانون الاداري والقوانين الاخرى في الدولة .

محاور المؤتمر

المحور الأول :

القضاء الاداري عبر العصور وتطور القضاء الاداري .

المحور الثاني :

السوابق والمبادئ في القضاء الاداري .

المحور الثالث :

الاصلاحات والتجديدات في القضاء الاداري وسيادة القانون .

المحور الرابع :

القضاء الاداري والرقابة على أعمال الادارة ودوره في توجيه القرار الحكومي .

المحور الخامس :

الفرص والتحديات والمعيقات في مجال القضاء الاداري.

شروط الاشتراك

يسمح بالاشتراك لجميع الباحثين من العاملين بمجال القضاء والقضاء الاداري والأكاديميين والمهتمين وفقاً للشروط الآتية :

١- أن يكون البحث مطبوعا بحجم حرف (١٤) ونوع خط (simp lified Arabic) مع مراعاة قواعد البحث العلمي والتوثيق ، والاهتمام بسلامة اللغة وبعلامات الترقيم وعلى وجه واحد من الورقة بحجم (A4) ويجوز تقديم البحوث باللغة الانجليزية مع تقديم ملخصات مترجمة لهذه البحوث باللغة العربية .

٢- مراعاة التوثيق بطريقة سليمة وواضحة وفق أحد أساليب التوثيق المعروفة عالمياً .

٣- الا يتجاوز حجم البحث (٢٠) صفحة بأي حال من الأحوال .

٤- تقديم ملخص عن البحث باللغة العربية وآخر باللغة الانجليزية لايزيد عن صفحة واحدة بالبريد الالكتروني .

٥- ارسال ملخص للسيرة الذاتية للباحث لاتزيد عن صفحة واحدة متضمناً الاسم بالكامل مع مكان العمل ونوع العمل والاقامة والمؤهلات العلمية وابرز النشاطات البحثية بالبريد الالكتروني .

٦- تقديم نسخة الكترونية من البحث على قرص مدمج (CD) او ارسالها بالبريد الالكتروني على العنوان المذكور في النشرة.

٧- تسليم نسخة الكترونية من البحث كاملاً قبل موعد اقصاه ٢١٠٦/٣/٣٠ م ولن يقبل أي بحث بعد هذا التاريخ وتسليم نسخة ورقية مطبوعة عند الحضور للمؤتمر.

٨- ارسال تعهد موقع من الباحث يفيد بالالتزام بأن البحث غير منشور بأي وسيلة كانت ولامقبول للنشر ولم يعرض في مؤتمر سابق وألا يكون مستلاً من رسالة جامعية أو تقدم به الباحث للحصول على جائزة من أي جهة .

٩- يتحمل المشارك تكاليف النقل من دولته الى الاردن وتتحمل جامعة جرش نفقات الاقامة والضيافة والنقل داخل الاردن من مكان الاقامة في الاردن والى الجامعة للمشاركين من خارج الاردن طيلة مدة المؤتمر وبالطريقة التي تحددها الجامعة.

١٠- يتوقف قبول البحث على موافقة اللجنة العلمية للمؤتمر في كلية الحقوق .

١١- توفر الجامعة إمكانية نشر البحوث المحكمة في مجلة جرش للبحوث والدراسات المحكمة مستقبلاً .